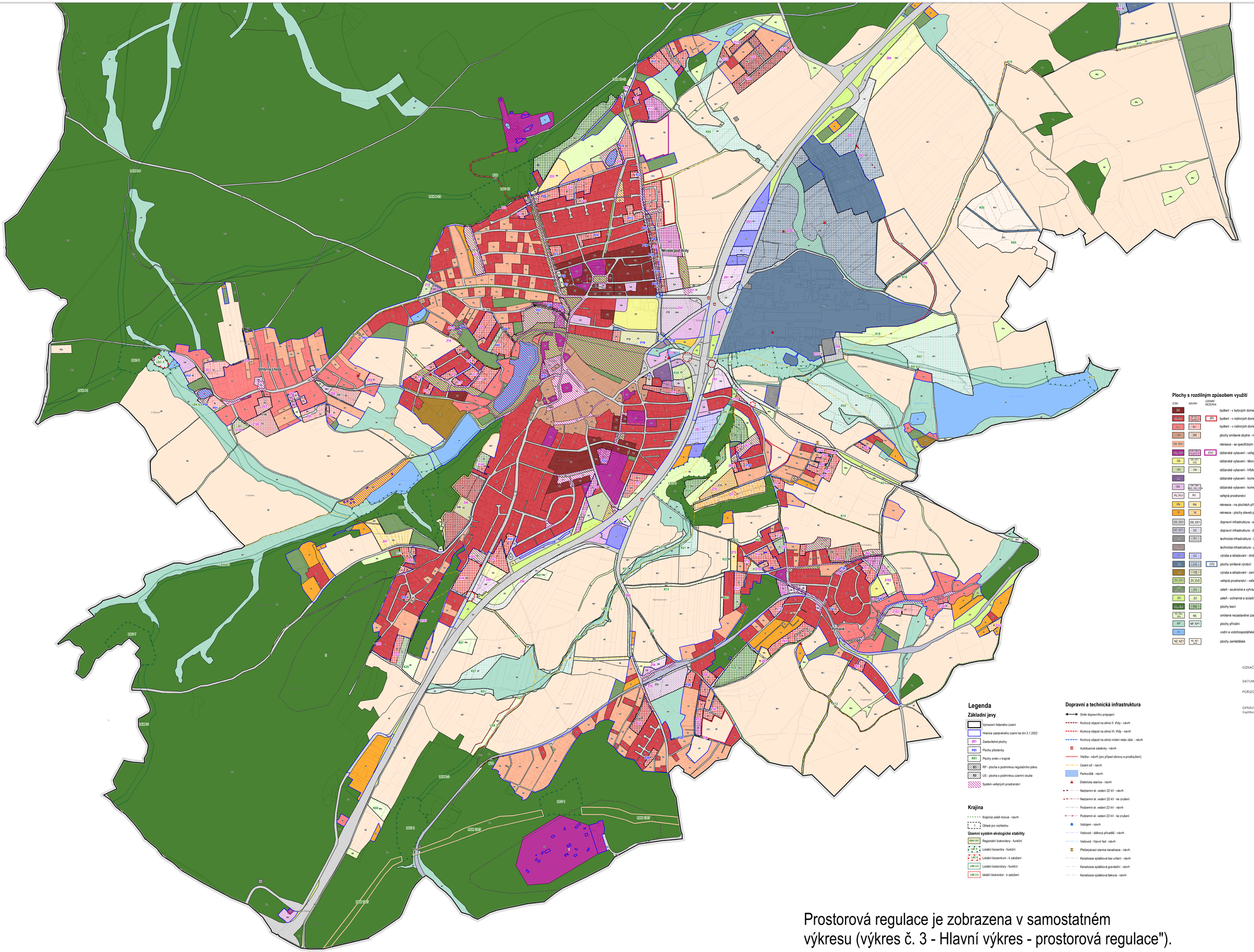

Plochy s rozdílným způsobem využití

STAV	NÁVRH	ÚZEMNÍ REZERVA	
BI			bydlení - v bytových domech
BH, BH1	BH, BH1	BH	bydlení - v rodinných domech - městské a příměstské
BV	BV, BV1		bydlení - v rodinných domech - venkovské
SM	SM, SM1		plochy smíšené obytné - městské
RX, RX1			rekreace - se specifickým využitím
OV, OV1	OV, OV1	OV1	občanské vybavení - veřejná infrastruktura
OS	OS, OS1, OS2		občanské vybavení - tělovýchovná a sportovní zařízení
OH	OH, OH1		občanské vybavení - hřbitovy
OP			občanské vybavení - komerční zařízení plošně rozsáhlá
OM	OM, OM1, OM2, OM3, OM4		občanské vybavení - komerční zařízení malá a střední
PV, PV1	PV		veřejná prostranství
RN	RN, RN1		rekreace - na plochách přírodního charakteru
RI	RI, RI1		rekreace - plochy staveb pro rodinnou rekreaci
DS, DS1	DS, DS1		dopravní infrastruktura - silniční
DZ, DZ1	DZ, DZ1		dopravní infrastruktura - drážní
TI	TI, TI1		technická infrastruktura - inženýrské sítě
TO	TO, TO1		technická infrastruktura - plochy pro stavby a zařízení pro nakládání s odpady
VD	VD, VD1		výroba a skladování - drobná a řemeslná výroba
VS	VS, VS1	VS1	plochy smíšené výrobní
VZ	VZ, VZ1		výroba a skladování - zemědělská výroba
ZV, ZV1	ZV, ZV1, ZV2		veřejná prostranství - veřejná zeleň
ZS, ZS1, ZS2	ZS, ZS1, ZS2		zeleň - soukromá a vyhrazená
ZO	ZO, ZO1		zeleň - ochranná a izolační
LF, LF1	LF, LF1, LF2		plochy lesní
NS, NS1, NS2	NS, NS1		smíšené nezastavěné území
NP	NP, NP1		plochy přírodní
W			vodní a vodohospodářské plochy
NZ, NZ1	NZ, NZ1, NZ2		plochy zemědělské

ZÁZNAM O ÚČINNOSTI

OZNAČENÍ SPRÁVNÍHO ORGÁNU, KTERÝ ZMĚNU VYDAL
Zastupitelstvo města Mnišek pod Brdy

DATUM NABYTÍ ÚČINNOSTI ZMĚNY

POŘIZOVATEL
Městský úřad Mnišek pod Brdy
Dobříšská 56, 252 10 Mnišek pod Brdy

OPRÁVNĚNÁ ÚŘEDNÍ OSOBA POŘIZOVATELE
(razítko, podpis)
Ing. Petr Digrin, Ph.D.,
starosta

Legenda

Základní jevy

- Vymezení řešeného území
- Hranice zastavěného území ke dni 3.1.2022
- ZBI Zastavitelné plochy
- P01 Plochy přestavby
- N01 Plochy změn v krajině
- RP - plocha s podmínkou regulačního plánu
- US - plocha s podmínkou územní studie
- Systém veřejných prostranství

Krajina

- Krajinná zeleň linivová - návrh
- Oblast pro rozhlednu

Územní systém ekologické stability

- RBK1207 Regionální biokoridory - funkční
- LBC 3 Lokální biocentra - funkční
- LBC 4 Lokální biocentrum - k založení
- LBK 4-5 Lokální biokoridory - funkční
- LBK 3-3 lokální biokoridor - k založení

Dopravní a technická infrastruktura

- Směr dopravního propojení
- Kruhový objezd na silnici II. třídy - návrh
- Kruhový objezd na silnici III. třídy - návrh
- Kruhový objezd na silnici místní nebo účel. - návrh
- Autobusové zastávky - návrh
- Vlečka - návrh (pro případ obnovy a prodloužení)
- Cestní síť - návrh
- Parkoviště - návrh
- Elektrická stanice - návrh
- Nadzemní el. vedení 22 kV - návrh
- Nadzemní el. vedení 22 kV - ke zrušení
- Podzemní el. vedení 22 kV - návrh
- Podzemní el. vedení 22 kV - ke zrušení
- Vodojem - návrh
- Vodovod - dálkový přivaděč - návrh
- Vodovod - hlavní řad - návrh
- Přečerpávací stanice kanalizace - návrh
- Kanalizace splašková bez určení - návrh
- Kanalizace splašková gravitační - návrh
- Kanalizace splašková tlaková - návrh

Prostorová regulace je zobrazena v samostatném výkresu (výkres č. 3 - Hlavní výkres - prostorová regulace").

1:5 000 S-JTSK

Město Mnišek pod Brdy
Dobříšská 56
252 10 Mnišek pod Brdy

Ing. Petr Digrin, Ph.D.

Městský úřad
Mnišek pod Brdy

Dobříšská 56
252 10 Mnišek pod Brdy

Ing. arch. Zdenek Kindl

ÚZEMNÍ PLÁN MNIŠEK POD BRDY
ÚPLNÉ ZNĚNÍ PO ZMĚNĚ Č. 1A
ING. ARCH. MILAN SALABA
Sokolovská 32
150 00 Praha 5

ARCHUM ARCHITEKTI
Olšanská 2/91/23
130 00 Praha 3, Žižkov

Ing. arch. Milan Salaba ČKA 1447
Ing. arch. Helena Dolpálková, ČKA 4099

Mgr. Vlastimil Peterka

02a - HLAVNÍ VÝKRES - URBANISTICKÁ KONCEPCE

12/2023 80

ING. ARCH. MILAN SALABA