

Město Mníšek pod Brdy

Dobříšská 56, 252 10 Mníšek pod Brdy
tel. 318541911, fax 318592296, e-mail: mesto@mnisek.cz

ve smyslu ust. § 39 zákona č. 128/2000 Sb., o obcích (obecní zřízení), v platném znění

z v e ř e j ň u j e z á m ě r

s m ě n y p o z e m k ů

parc. č. 1314/11 o výměře 75 m² zapsaných v katastru nemovitostí vedené Katastrálním úřadem pro Středočeský kraj, Katastrálním pracovištěm Praha-západ na LV 10001 v k.ú. Mníšek pod Brdy ve vlastnictví města Mníšek pod Brdy odděleného GP č. 3090-37/2021 z pozemku parc. č. 1314/3

za pozemek parc. č. 1315/10 o výměře 71 m² zapsaných v katastru nemovitostí vedené Katastrálním úřadem pro Středočeský kraj, Katastrálním pracovištěm Praha-západ na LV 4378, pro obec a k.ú. Mníšek pod Brdy.

Podle výše citovaného zákonného ustanovení mají občané právo se k tomuto záměru vyjádřit a předložit své nabídky. Mohou tak učinit písemně k rukám starostky paní Mgr. Magdalény Davis, Ph.D., a to nejpozději v poslední den zveřejnění tohoto záměru.

Mgr. Magdaléna Davis, Ph.D. (4)
starostka



VÝKAZ DOSAVADNÍHO A NOVÉHO STAVU ÚDAJŮ KATASTRU NEMOVITOSTÍ

| Dosavadní stav | | | Nový stav | | | | | Porovnání se stavem evidence právních vztahů | | | | |
|---------------------------------|-------------------|----------------|---------------------------------|-------------------|--------------------|----------------|-----------------|--|------------------------|-------------------------|-------------------|-------------|
| Označení pozemku parcel. číslem | Výměra parcely | Druh pozemku | Označení pozemku parcel. číslem | Výměra parcely | Druh pozemku | Typ stavby | Zp. urč. výměry | Díl přechází z pozemku označeného v | | Číslo listu vlastnictví | Výměra dílu | Označ. dílu |
| | ha m ² | Způsob využití | | ha m ² | Způsob využití | Způsob využití | | katastru nemovitosti | dřívější poz. evidenci | | ha m ² | |
| 1314/3 | 2 48 | zahrada | 1314/3 1314/11 | 1 73 75 | zahrada zahrada | | 2 2 | 1314/3 | | 10001 | 75 | |
| | 2 48 | | | 2 48 | | | | | | | | |

Výkaz údajů o bonitovaných půdně ekologických jednotkách (BPEJ) k parcelám nového stavu

| Parcelní číslo podle katastru nemovitosti | | Kód BPEJ | Výměra ha m ² | BPEJ na dílu pracely | Parcelní číslo podle katastru nemovitosti | | Kód BPEJ | Výměra ha m ² | BPEJ na dílu pracely |
|---|--|----------|--------------------------|----------------------|---|-------|----------|--------------------------|----------------------|
| zjednodušené evidence | | | | | zjednodušené evidence | | | | |
| 1314/3 | | 56701 | 1 73 | | 1314/11 | 56701 | 75 | | |

| GEOMETRICKÝ PLÁN pro rozdělení pozemku | Geometrický plán ověřil úředně oprávněný zeměměřický inženýr: | | Stejnopis ověřil úředně oprávněný zeměměřický inženýr: | | |
|---|--|--|--|--|--|
| | | Jméno, příjmení Ing. Martin Klainer | Jméno, příjmení Ing. Martin Klainer | | |
| | | Číslo položky seznamu úředně oprávněných zeměměřických inženýrů 2633/13 dne: 4.6.2021 číslo: 138/2021 | Číslo položky seznamu úředně oprávněných zeměměřických inženýrů 2633/13 dne: 17.6.2021 číslo: 145/2021 | | |
| | | Náležitosti a přesnosti odpovídá právním předpisům | Tento stejnopis odpovídá geometrickému plánu v elektronické podobě uloženému v dokumentaci katastrálního úřadu | | |
| Vyhotovitel: Vlastimil Klainer Bojov 99 252 10 Čisovice | Katastrální úřad souhlasí s ocislováním parcel | | Ověření stejnopisu geometrického plánu v listinné podobě | | |
| Číslo plánu: 3090-37/2021 | KÚ pro Středočeský kraj KP Praha-západ Hana Hrubá PGP-1509/2021-210 2021.06.10 09:47:22 CEST | | | | |
| Okres: Praha-západ | | | | | |
| Obec: Mníšek pod Brdy | | | | | |
| Kat. území: Mníšek pod Brdy | | | | | |
| Mapový list: Dobříš 2-2/33 | | | | | |
| Dosavadním vlastníkem pozemků byla poskytnuta možnost seznámit se v terénu s průběhem navrhovaných nových hranic, které byly označeny předepsaným způsobem: viz seznam souřadnic | | | | | |



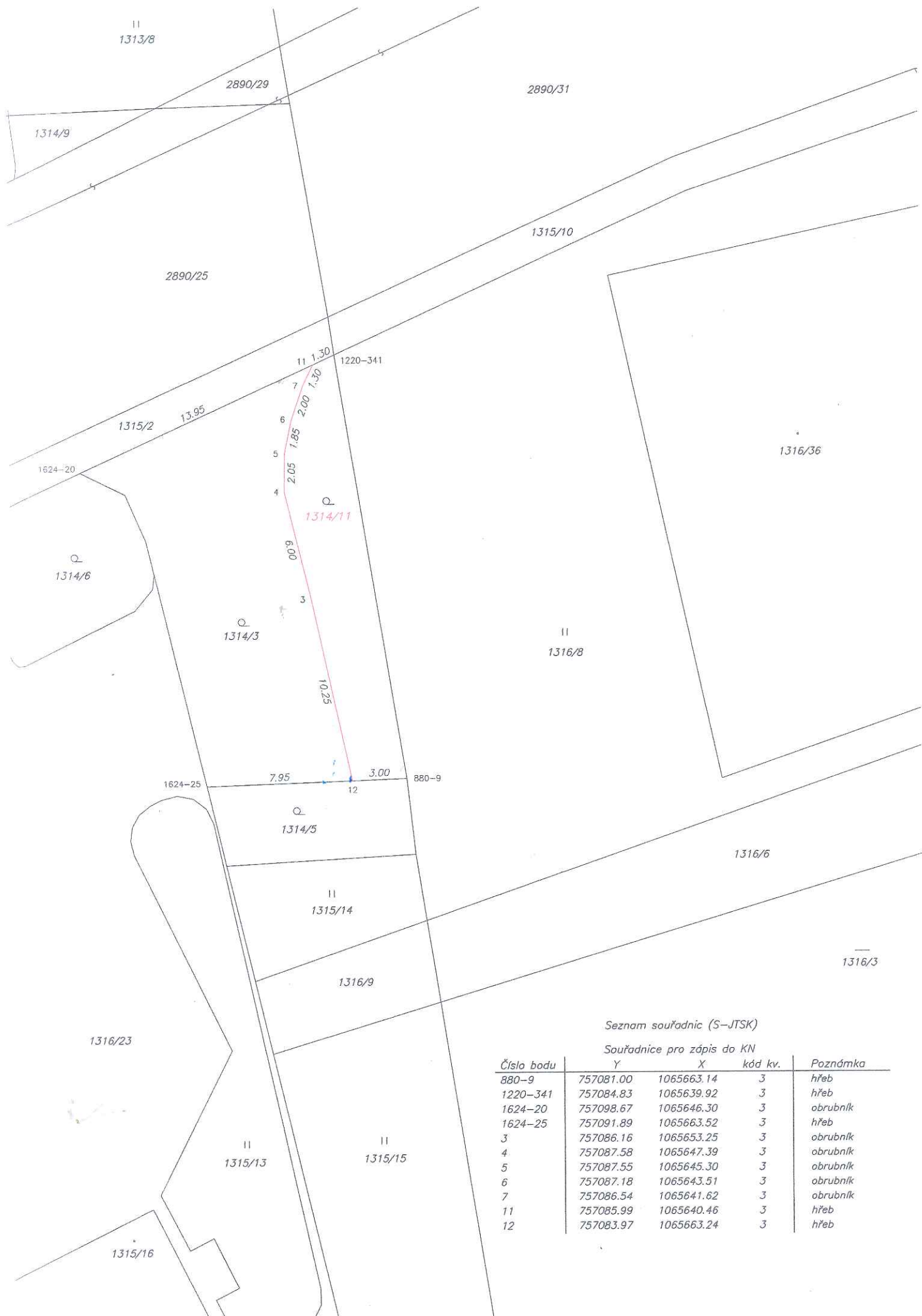

Seznam souřadnic (S-JTSK)

Souřadnice pro zápis do KN

| Číslo bodu | Y | X | kód kv. | Poznámka |
|------------|-----------|------------|---------|----------|
| 880-9 | 757081.00 | 1065663.14 | 3 | hřeb |
| 1220-341 | 757084.83 | 1065639.92 | 3 | hřeb |
| 1624-20 | 757098.67 | 1065646.30 | 3 | obrubi/k |
| 1624-25 | 757091.89 | 1065663.52 | 3 | hřeb |
| 3 | 757086.16 | 1065653.25 | 3 | obrubi/k |
| 4 | 757087.58 | 1065647.39 | 3 | obrubi/k |
| 5 | 757087.55 | 1065645.30 | 3 | obrubi/k |
| 6 | 757087.18 | 1065643.51 | 3 | obrubi/k |
| 7 | 757086.54 | 1065641.62 | 3 | obrubi/k |
| 11 | 757085.99 | 1065640.46 | 3 | hřeb |
| 12 | 757083.97 | 1065663.24 | 3 | hřeb |